点击蓝字 关注我们

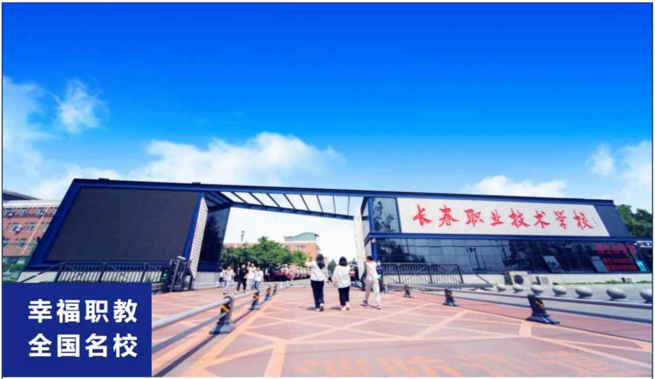
长春职业技术学校
幸福职教
全国名校

长春职业技术学校

Changchun Voational School Of Technology

▪学校简介

长春职业技术学校始建于1961年，隶属长春市教育局，是一所公办综合类中等职业学校，长春长吉图职业教育集团理事长单位，国家首批中等职业教育改革发展示范学校，吉林省现代职业教育改革发展示范学校，吉林省特色高水平中职学校建设单位。获得职业教育国家级教学成果二等奖1项，荣获吉林省首届“黄炎培优秀学校奖”，长春市“五一”劳动奖章单位，长春市文明校园等荣誉称号。

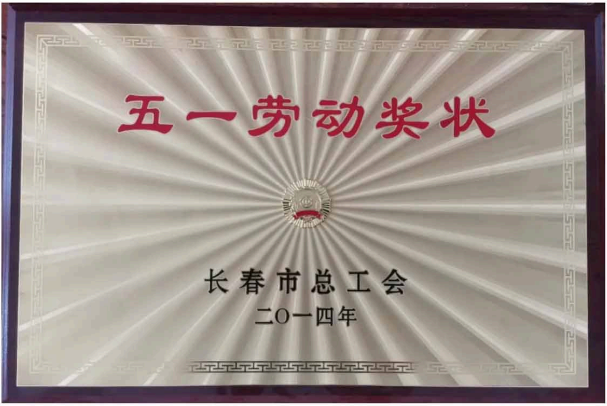

五一劳动奖状

长春市总工会

二〇一四年

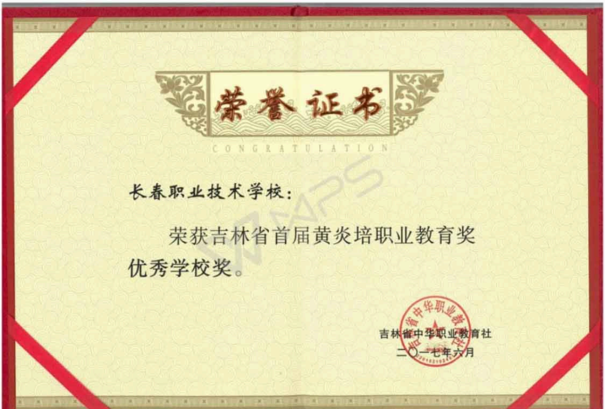

荣誉证书

CONGRATULATION

长春职业技术学校：

荣获吉林省首届黄炎培职业教育奖优秀学校奖。

吉林省中华职业教育社

二〇一七年六月

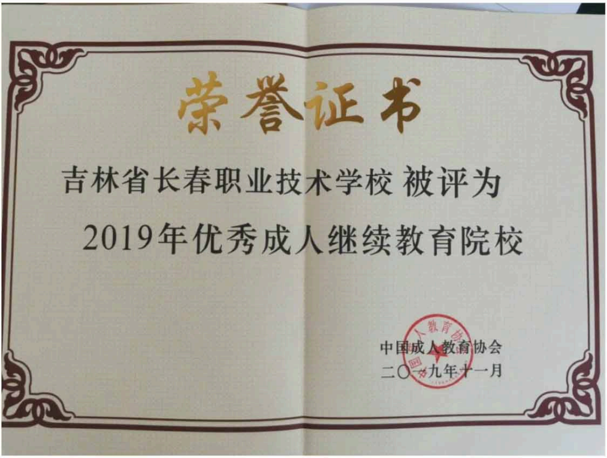

荣誉证书

吉林省长春职业技术学校 被评为

2019年优秀成人继续教育院校

中国成人教育协会

二〇一九年十一月

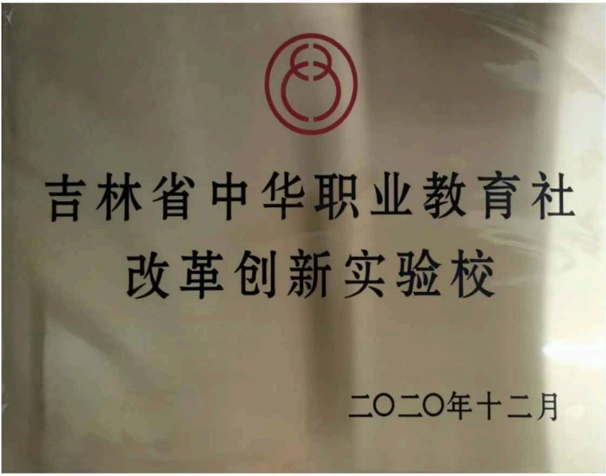

吉林省中华职业教育社

改革创新实验校

二〇二〇年十二月

学校位于长春市经济技术开发区兴隆大路5999号，占地面积11.2万平方米，建筑面积11.6万平方米，教职工344人，其中正高级讲师10人，省市级专业带头人12人，省市骨干教师67人，省市科研骨干教师6人，同时聘有李万君、聂永军、李凯军、孙立巍等技能名师。近3年，学生参加各级各类职业技能大赛，获得国家级奖项23人次，其中一等奖5人次，省级奖项155人次；教师参加各级各类教学能力大赛，获得国家级奖项23人次（其中班主任能力大赛获得东北三省首金），省级奖项48人次；学校连续两年承办全国职业院校技能大赛中职组“农机维修”赛项。

热烈庆祝中国共产党成立100周年

荣誉证书
BOSCH
RUPES
HUNTER

国中职院校汽车运用与维修技术
新能源汽车服务技能邀请赛

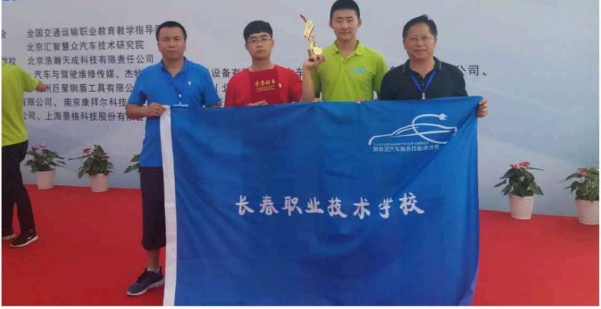
全国交通运输职业教育教学指导委
北京汇智慧众汽车技术研究院
北京浩瀚天成科技有限责任公司
上海景格科技股份有限公司
长春职业技术学校

ChinaSkills
2021年全国职业院校技能大赛
2021 National Vocational Students Skills Competition
获奖证书

学校开设农林牧渔、交通运输、装备制造、电子与信息、财经商贸、旅游等6大

类17个中职专业，与11所高校36个专业开展中高职贯通培养，紧密对接吉林省“一主六双”产业空间布局和长春市现代汽车制造、轨道客车制造、现代信息服务等相关产业，始终站在吉林省中等职业教育改革发展的前沿阵地、人才培养服务发展的主战场，既是吉林省中等职业教育改革发展的排头兵，又是服务东北亚区域经济发展的生力军。学校教学资源雄厚，拥有2个国家级实训中心（汽车实训中心、轨道实训中心），3个省级实训中心（焊接实训中心、机械加工实训中心、会计实训中心），工业机器人、楼宇智能等50余个现代化理实一体实训中心。校园网千兆光纤专线接入，无线网络全覆盖，图书馆馆藏纸质图书8.65万余册，电子图书105.8万册，电子报刊179种，电子期刊349种。

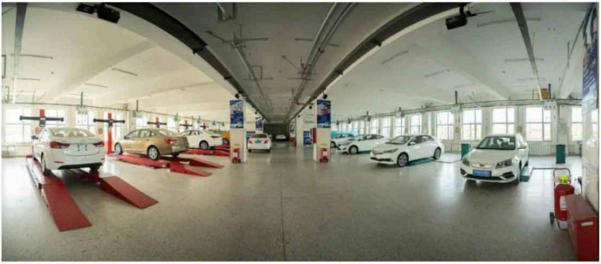

2020 年职业教育宣传周活动——
2020
长春职业技术学校 与 华智晟博（北京）教育科技有限公司
校企合作签约仪式
潘若龙
左凌翔

2019级学生顶岗实习岗前培训
暨就业指导会
2021.4.15

学校以"立德树人"为根本，以"幸福职教，全国名校"为目标，以"规格人格，至精至善"为校训，以"自主选择、快乐成长、幸福生活"为理念，突出"引领式"教育，打造"和谐、幸福、平安、美丽"校园，着重塑造德才兼备、技术精湛、阳光乐观、崇尚工匠精神和生活幸福的技术技能型人才。

学校正朝着"发展势头强劲、师资力量雄厚、基础设施齐全、实训设备先进、教学质量一流、办学模式多样、就业前景广阔、校园环境优美"的"幸福职教，全国名校"宏伟目标阔步前进！

▪学校环境

功找方法、不为失败找理由

• 学校教室 •

出彩，技能强国 职业教育活动月汽车营销项目活动现场
长春职业技术学校
汽车营销实训中心

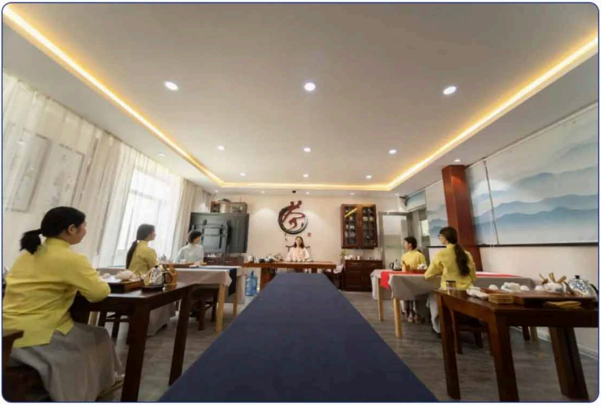

• 学校实训室 •

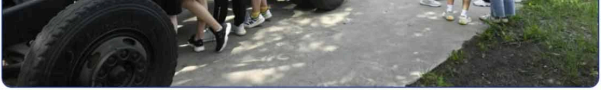

● 校园环境 ●

• 学生活动 •