对标学先进
战“疫”勇担当

长春职业技术学校主题党日活动

为充分发挥党支部战斗堡垒和党员先锋模范作用，增强党员干部抗疫责任感、使命感，提升组织凝聚力和战斗力，长春职业技术学校开展“对标学先进，战‘疫’勇担当”主题党日活动，为打赢疫情防控阻击战注入强大的教育力量。

学校各党支部线上线下相结合，通过腾讯视频会议、学习强国APP、撰写学习心得等形式，学习抗“疫”先锋榜样，大力弘扬伟大抗“疫”精神，动员和组织广大党员干部，在学校疫情防控、封校管理的关键时期和攻坚阶段，深入疫情防控一线，持续积极发挥作用，以时不我待的精神抓实、抓细疫情防控各项工作，守住校园一片净土，高质量完成疫情防控任务。主题党日的开展，为进一步统一思想、提高站位、凝聚人心、鼓舞斗志、推进工作增添了一份力量，让党旗在疫情防控一线高高飘扬。

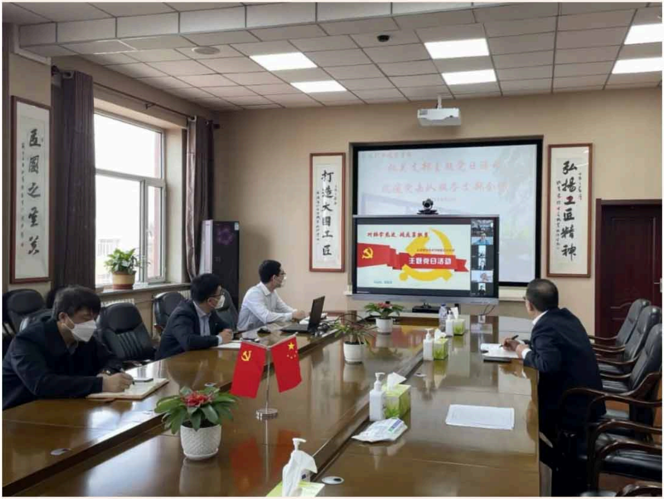
打造大国工匠
弘扬工匠精神
对标学先进 战疫勇担当
主题党日活动

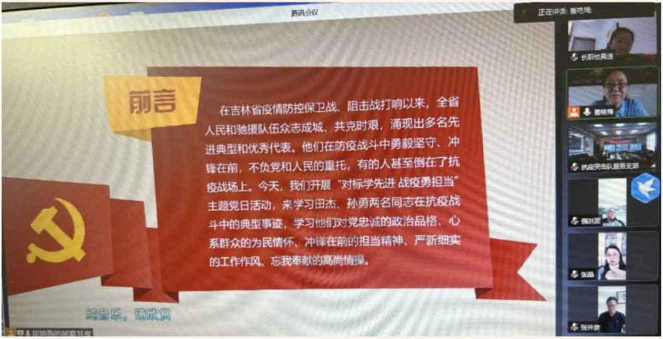
腾讯会议
抗疫突击队服务支部
张晶
纯音乐，请欣赏

前言

在吉林省疫情防控保卫战、阻击战打响以来，全省人民和驰援队伍众志成城、共克时艰，涌现出多名先进典型和优秀代表。他们在防疫战斗中勇毅坚守、冲锋在前，不负党和人民的重托，有的人甚至倒在了抗疫战场上。今天，我们开展“对标学先进 战疫勇担当”主题党日活动，来学习田杰、孙勇两名同志在抗疫战斗中的典型事迹，学习他们对党忠诚的政治品格、心系群众的为民情怀、冲锋在前的担当精神、严新细实的工作作风、忘我奉献的高尚情操。

长春职业技术学校机关党支部

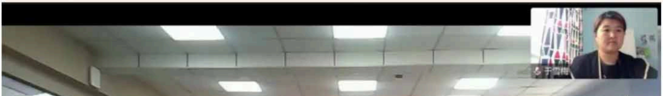

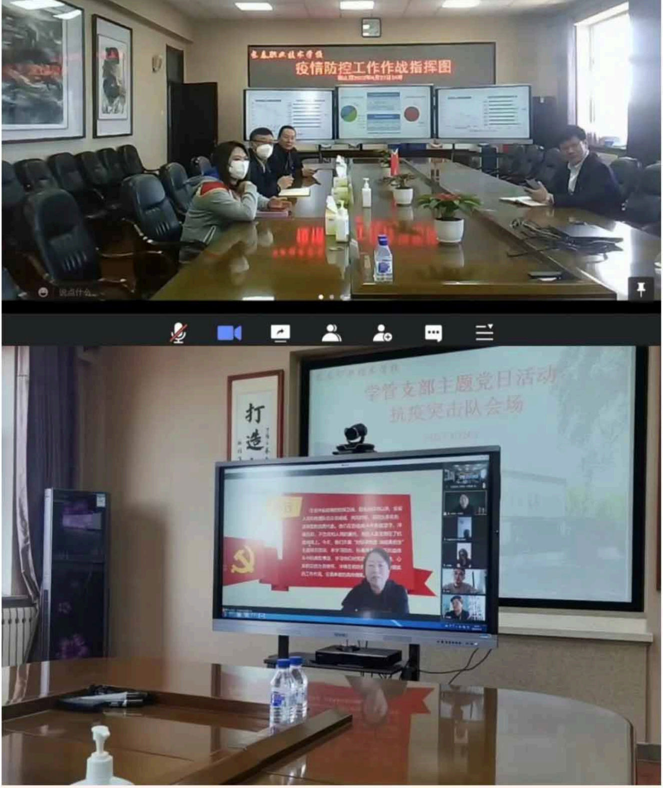
长春职业技术学校
疫情防控工作作战指挥图
说点什么
学管支部主题党日活动
抗疫突击队会场

长春职业技术学校学管党支部

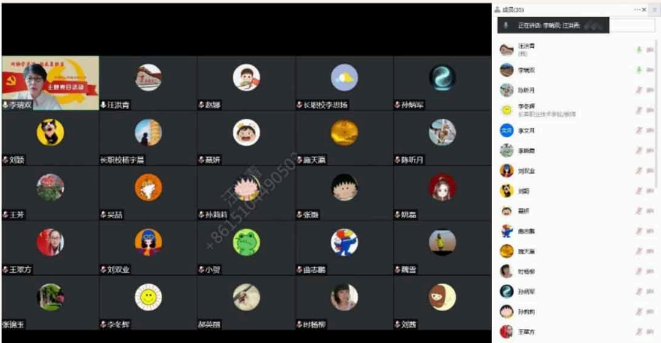
成员(35)
李瑞双
汪洪青
赵娜
长职校李思扬
孙炳军
刘颉
长职校杨宇晨
蔡妍
施天瀛
陈昕月
王芳
吴喆
孙莉莉
张娜
姚蕊
王翠方
刘双业
小贺
曲志鹏
魏雪
张锦玉
李冬辉
郝英丽
时杨柳
刘茜

长春职业技术学校教学党支部

领导班子带头投身“战疫”，坚守“红色根脉”。

自新冠疫情爆发以来，长春职业技术学校深入贯彻上级精神，认真落实疫情防控工作各项要求，校长潘若龙、党委书记包贵江、副校长徐晓松，率先垂范，带领党委领导班子和行政领导班子始终坚守校园防疫一线，与在校师生共同守护校园。

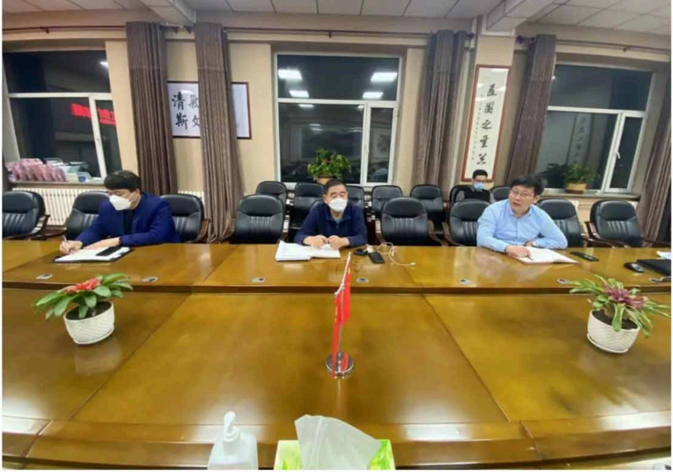

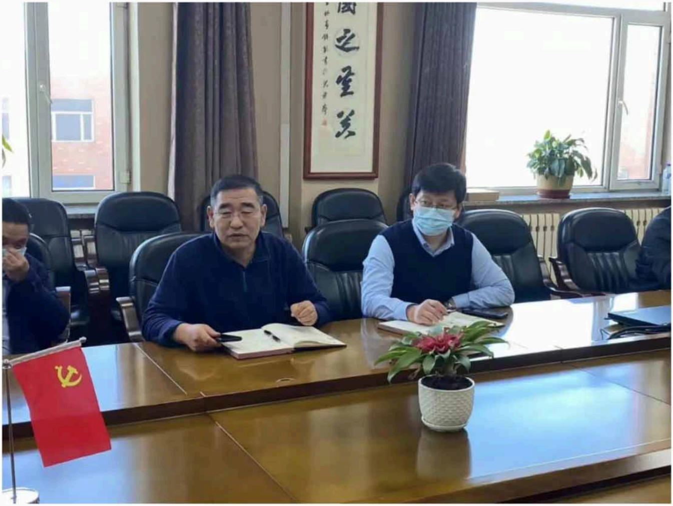

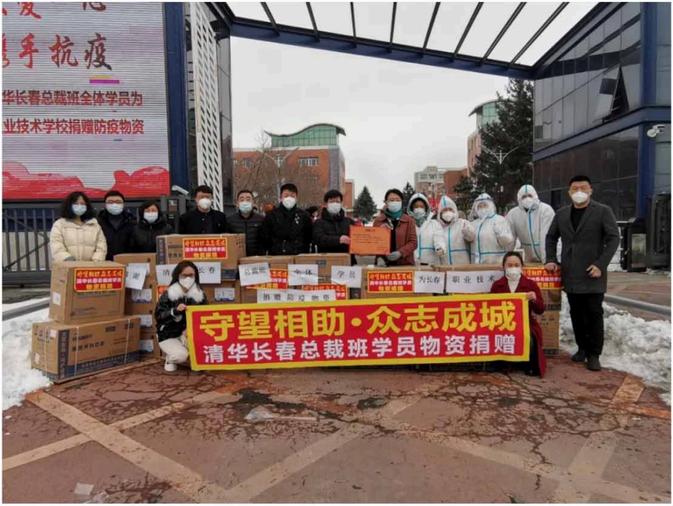
手抗疫
华长春总裁班全体学员为
业技术学校捐赠防疫物资
谢
清
长春
总裁班
全体
学员
为长春
职业技术
捐赠防疫物资
守望相助·众志成城
清华长春总裁班学员物资捐赠

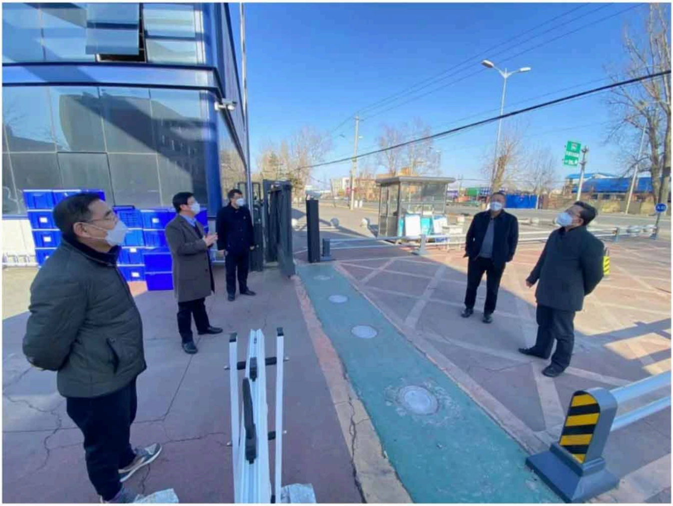

在校领导坚守在校园防疫一线

全体党员牢记初心展本色，砥砺抗“疫”勇担当。

战在疫起时，行在致远处。长春职业技术学校全体党员教师不忘初心，勇担使命。他们，是无私坚守校园防疫一线的校园守护者；是初心如磐，勇往出征的社区志愿者；是24小时随时待命，用爱守护长职学子的班主任；是离校不离教，云端聚力的授课教师……他们用无私的奉献精神，彰显了“疫情就是命令，防控就是责任”的政治自觉，诠释了“全心全意为人民服务”的根本宗旨，展现了当代共产党人的英雄本色。

防火防盗是关键
学生公寓
（三）
示范宿舍

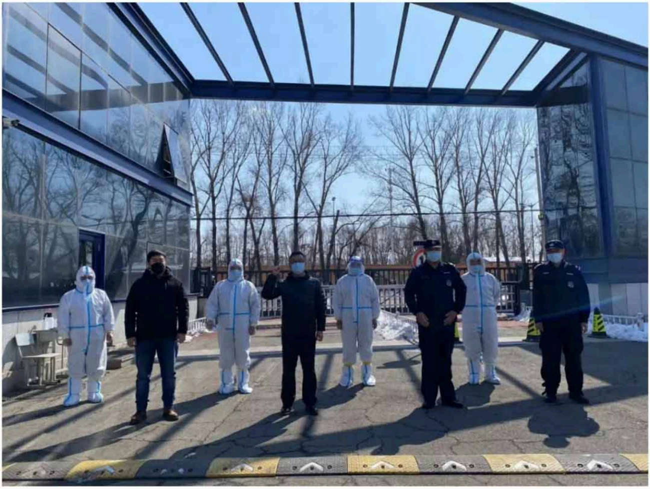

部分校内志愿者

"中国共产党廉洁自律准则"
B612

恒大御水庄园
大境桃源

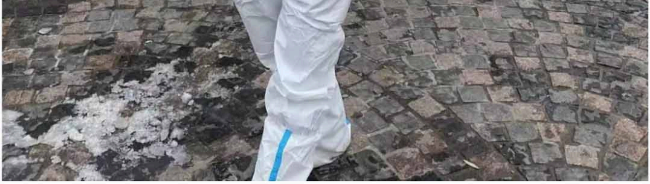

部分校外党员志愿者

使命如磐，责任在肩，党旗如炬，一往无前！

对标学先进 战疫勇担当
长春职业技术学校
主题党日活动

通过主题党日活动学习，切实发挥学校各党支部战斗堡垒作用和党员先锋模范作用，真正做到”对标学先进，战‘疫’勇担当”，进一步鼓舞精气神、提升战斗力，不断坚定打赢疫情防控阻击战的信心和决心。

正是共担风雨时，峥嵘岁月显身手！相信在学校党委坚强有力的带领下，长春职业技术学校全体党员将继续以己身赴使命，始终坚持冲锋在前、战斗在前、恪尽职守、担当作为，让党旗在疫情防控一线闪耀光芒。同时以最高标准、最强

担当、最硬举措，构筑起阻击疫情的坚实防护网，坚决打赢这场疫情防控阻击战、歼灭战、保卫战。

审核：包贵江

文字：杨冬雪

图片：荆泽明

编辑：吴　迪